

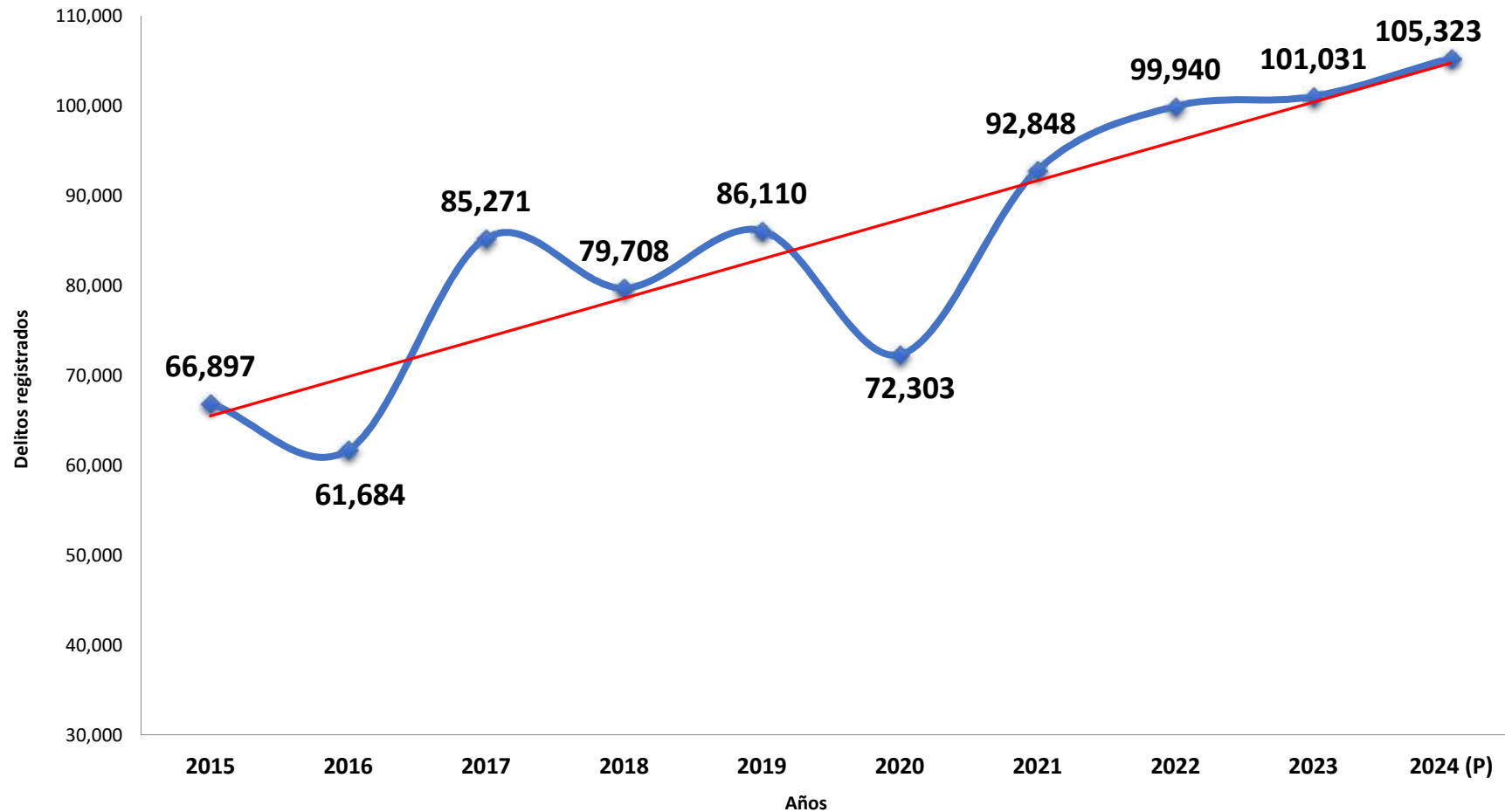

**SISTEMA NACIONAL
INTEGRADO DE ESTADÍSTICAS CRIMINALES
-SIEC-**

**ESTADÍSTICAS COMPARATIVAS
ENERO A DICIEMBRE AÑO -2024
(Cifras Preliminares)**

DELITOS REGISTRADOS EN LA REPÚBLICA DE PANAMÁ: AÑOS 2015 - 2024 (P)



El comportamiento delictivo en la República de Panamá en los últimos años ha tenido una tendencia al incremento. El año de mayor impacto fue el 2021 con (28%), comparativo con el año 2020 que fue el año de menor registro de delitos con una disminución del 16% con respecto al año 2019.

Para el año 2024 se refleja un incremento del 4% en relación al mismo período del año 2023.

(P) Cifras preliminares.

Fuente: **2015 y 2016** Policía Nacional, División de Homicidios y División de Análisis, Estadística y Difusión de la D.I.J. y Ministerio Público

2017 a 2024: Centro de Estadística del Ministerio Público (Plataforma del Sistema Penal Acusatorio, Sistema Mixto Inquisitivo y Adolescentes)

DELITOS DE HURTOS REGISTRADOS EN LA REPÚBLICA DE PANAMÁ: AÑOS 2015 - 2024 (P)

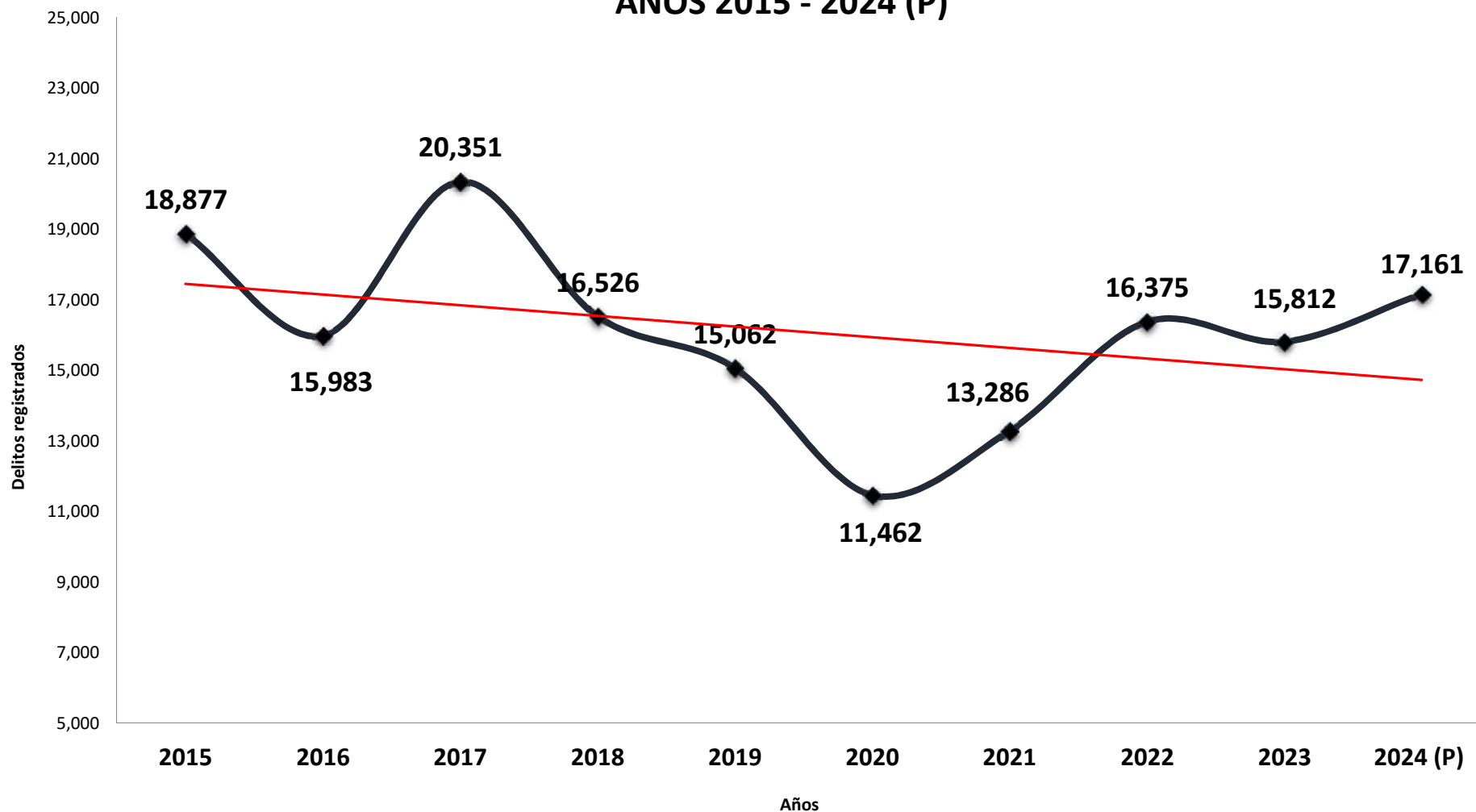

(P) Cifras preliminares.

Fuente: **2015 y 2016** Policía Nacional, División de Homicidios y División de Análisis, Estadística y Difusión de la D.I.J. y Ministerio Público

2017 a 2024: Centro de Estadística del Ministerio Público (Plataforma del Sistema Penal Acusatorio, Sistema Mixto Inquisitivo y Adolescentes)

TOTAL HURTOS REGISTRADOS EN LA REPÚBLICA DE PANAMÁ POR MES: DE ENERO A DICIEMBRE 2024 (P)

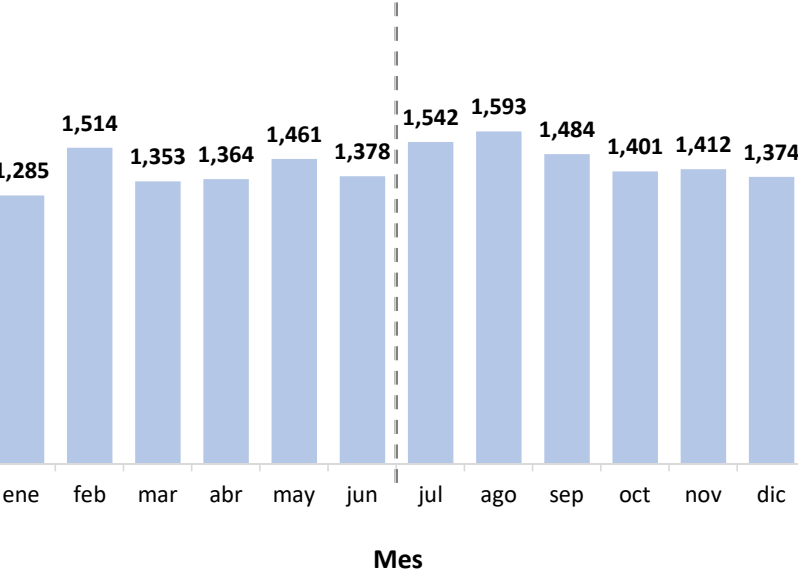

Los hurtos presentan un aumento del **9%** en comparación con el mismo período del año 2023 donde se registraron **15,812** hurtos.

El **55%** de estos delitos se registran en la provincia de Panamá, siendo los corregimientos de Bella Vista, Betania, San Francisco, Juan Díaz y Ancón los de mayor incidencia.

TOTAL HURTOS REGISTRADOS EN LA REPÚBLICA DE PANAMÁ POR MES, SEGÚN PROVINCIA: DE ENERO A DICIEMBRE 2024 (P)

Provincia	TOTAL	ene	feb	mar	abr	may	jun	jul	ago	sep	oct	nov	dic
TOTAL.....	17,161	1,285	1,514	1,353	1,364	1,461	1,378	1,542	1,593	1,484	1,401	1,412	1,374
Bocas del Toro	459	50	33	37	37	38	33	50	42	29	39	34	37
Coclé	820	70	76	78	58	55	58	75	78	60	91	55	66
Colón	648	65	62	47	50	51	58	63	61	49	51	39	52
Chiriquí	1,798	156	145	170	151	149	126	163	156	152	145	141	144
Darién	146	13	16	7	16	11	9	11	16	16	13	6	12
Herrera	411	23	73	27	25	30	29	36	26	28	36	45	33
Los Santos	622	44	155	44	58	33	30	42	33	64	32	37	50
Panamá	9,522	643	747	745	761	879	819	891	852	812	775	836	762
Veraguas	722	58	64	58	57	63	56	61	73	64	53	57	58
Panamá Oeste	1,943	156	138	138	148	149	154	140	240	203	163	158	156
Comarca Guna Yala	3	1	0	1	0	0	0	0	0	1	0	0	0
Comarca Emberá-Wounaan	8	1	2	0	1	2	1	0	0	0	0	0	1
Comarca Ngäbe Buglé	61	5	3	1	2	1	5	10	16	6	3	4	5

HURTOS REGISTRADOS EN LA REPÚBLICA DE PANAMÁ: AÑO 2024 (P)

Provincia	I Semestre	II Semestre	Var. %
TOTAL	8,355	8,806	5.4
Panamá	4,594	4,928	7.3
Panamá Oeste	883	1,060	20.0
Chiriquí	897	901	0.4
Coclé	395	425	7.6
Veraguas	356	366	2.8
Colón	333	315	-5.4
Los Santos	364	258	-29.1
Bocas del Toro	228	231	1.3
Herrera	207	204	-1.4
Darién	72	74	2.8
Comarca Ngäbe Buglé	17	44	158.8
Emberá-Wounaan	7	1	-85.7
Comarca Guna Yala	2	1	-50.0

HURTOS REGISTRADOS POR PROVINCIA Y DISTRITO DE MAYOR INCIDENCIA: AÑO 2024 (P)

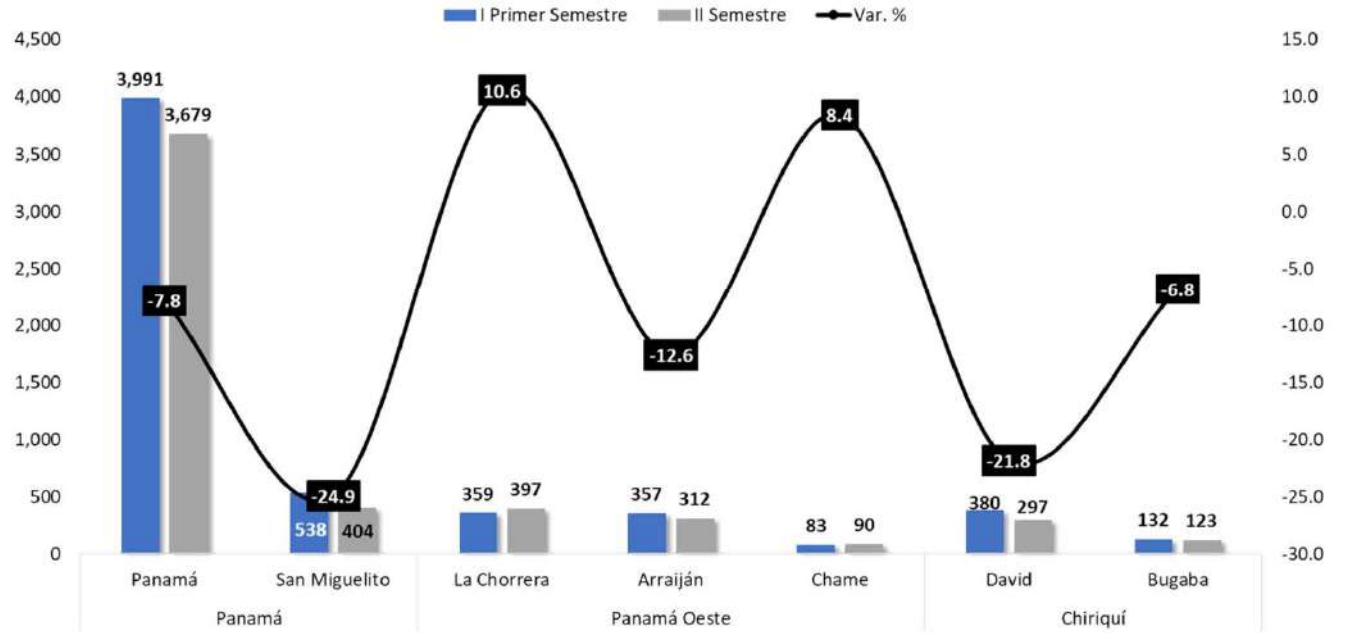

Distrito	Hurto
Panamá	
Bella Vista	967
Betania	938
San Francisco	880
Juan Díaz	804
Ancón	740
Calidonia o La Exposición	475
Parque Lefevre	406
Pueblo Nuevo	358
Tocumen	273
Pacora	213
Santa Ana	193
24 De Diciembre	187
Río Abajo	169
Pedregal	161
San Felipe	149
Ernesto Córdoba Campos	145
Chilibre	135
Las Mañanitas	108
Alcalde Díaz	99
Curundú	93
Las Cumbres	88

Distrito	Hurto
San Miguelito	
José Domingo Espinar	200
Rufina Alfaro	193
Victoriano Lorenzo	132
Amelia Denis De Icaza	101
Omar Torrijos	100
Belisario Porras	90
Belisario Frías	48
Arnulfo Arias	40
Mateo Iturralde	38

CORREGIMIENTOS DE MAYOR INCIDENCIA: AÑO 2024 (P)

Distrito	Hurto
La Chorrera	
Barrio Colón	237
Barrio Balboa	122
Guadalupe	100
Playa Leona	95
Puerto Caimito	71
Herrera	45
El Coco	39
El Arado	14
Feuillet	7
Mendoza	7
Obaldía	6
Hurtado	5
Santa Rita	4
Los Díaz	3
Iturralde	1

Distrito	Hurto
Arraiján	
Arraiján (Cabecera)	161
Juan Demóstenes Arosemena	151
Vista Alegre	142
Cerro Silvestre	72
Veracruz	60
Burunga	57
Nuevo Emperador	25
Santa Clara	1

Distrito	Hurto
David	
David (Cabecera)	500
San Pablo Viejo	61
Las Lomas	28
Pedregal	25
San Carlos	17
Chiriquí	11
San Pablo Nuevo	10
Cochea	8
Bijagual	6
David Sur	5
Guacá	5
David Este	1

Distrito	Hurto
Bugaba	
La Concepción (Cabecera)	110
Bugaba	44
Aserio de Gariché	29
La Estrella	17
El Bongo	11
Santo Domingo	11
Sortová	11
Santa Marta	7
San Andrés	5
Santa Rosa	5
Gómez	4
San Isidro	1

DELITOS DE ROBOS REGISTRADOS EN LA REPÚBLICA DE PANAMÁ: AÑOS 2015 - 2024 (P)

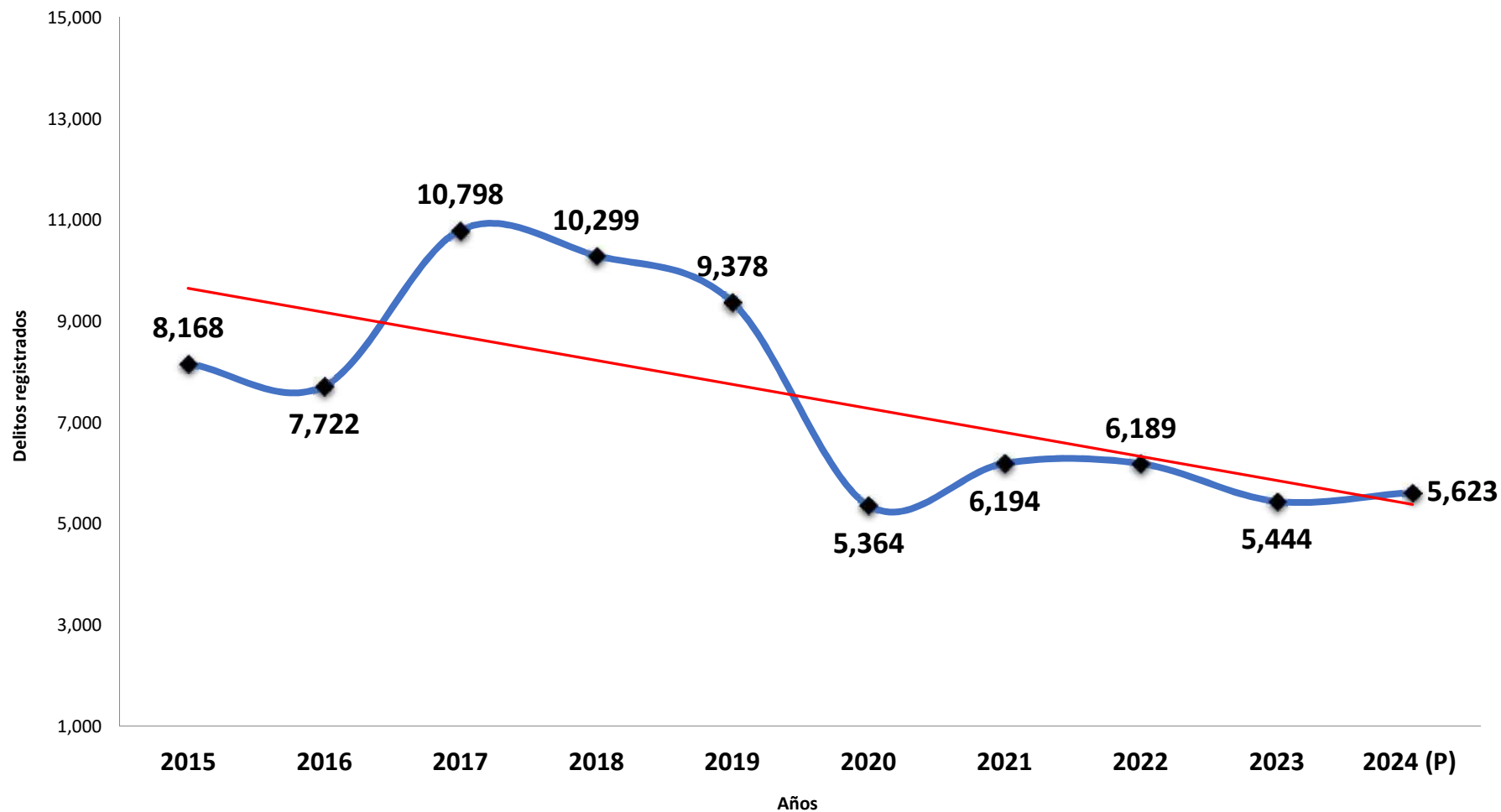

(P) Cifras preliminares.

Fuente: 2015 y 2016 Policía Nacional, División de Homicidios y División de Análisis, Estadística y Difusión de la D.I.J. y Ministerio Público

2017 a 2024: Centro de Estadística del Ministerio Público (Plataforma del Sistema Penal Acusatorio, Sistema Mixto Inquisitivo y Adolescentes)

**ROBOS REGISTRADOS EN LA REPÚBLICA DE PANAMÁ POR MES:
DE ENERO A DICIEMBRE 2024 (P)**

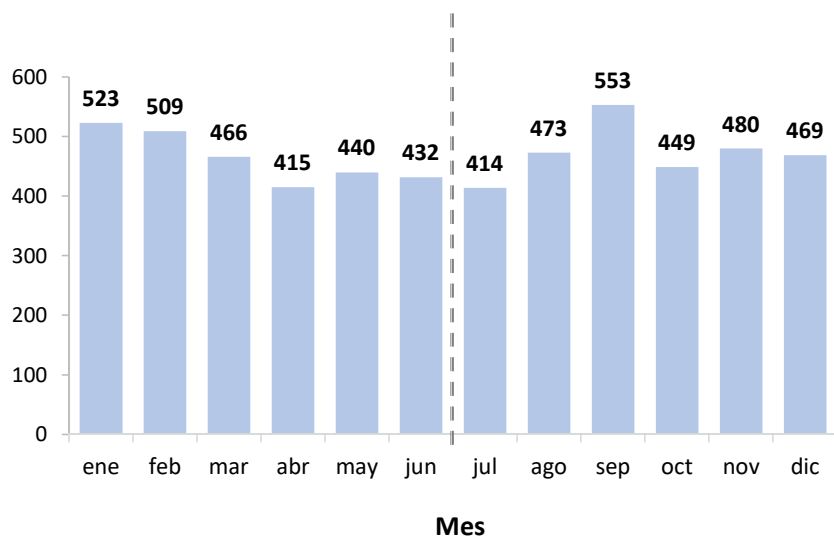

Los robos presentan un aumento del **3%** en comparación con el mismo período del año 2023 (**5,444**).

La provincia de Panamá registra el mayor porcentaje de robos con un **64%**, siendo Calidonia, Juan Díaz, Pacora, Santa Ana, Tocumen y Curundú los corregimientos donde mayor se concentra este delito.

**TOTAL DE ROBOS REGISTRADOS EN LA REPÚBLICA DE PANAMÁ POR MES, SEGÚN
PROVINCIA: DE ENERO A DICIEMBRE 2024 (P)**

Provincia	TOTAL	ene	feb	mar	abr	may	jun	jul	ago	sep	oct	nov	dic
TOTAL.....	5,623	523	509	466	415	440	432	414	473	553	449	480	469
Bocas del Toro	248	25	17	24	25	24	14	26	13	15	29	15	21
Coclé	149	11	13	12	12	12	12	13	12	12	16	12	12
Colón	275	31	23	20	20	18	20	13	27	39	21	20	23
Chiriquí	434	35	36	43	40	35	39	32	31	32	30	45	36
Darién	24	0	2	1	1	1	1	3	2	1	8	2	2
Herrera	34	2	3	5	4	2	3	2	3	2	1	4	3
Los Santos	35	1	5	4	2	2	3	7	1	3	2	2	3
Panamá	3,587	359	349	313	244	274	260	251	305	370	266	297	299
Veraguas	82	11	7	7	9	4	3	9	3	5	11	6	7
Panamá Oeste	647	43	43	32	44	64	62	55	67	67	51	65	54
Comarca Guna Yala	1	1	0	0	0	0	0	0	0	0	0	0	0
Comarca Emberá-Wounaan	91	1	8	5	12	4	15	3	7	6	11	11	8
Comarca Ngäbe Buglé	16	3	3	0	2	0	0	0	2	1	3	1	1

ROBOS REGISTRADOS EN LA REPÚBLICA DE PANAMÁ: AÑO 2024 (P)

Provincia	I Semestre	II Semestre	Var. %
TOTAL	2,785	2,838	1.9
Bocas del Toro	129	119	-7.8
Coclé	72	77	6.9
Colón	132	143	8.3
Chiriquí	228	206	-9.6
Darién	6	18	200.0
Herrera	19	15	-21.1
Los Santos	17	18	5.9
Panamá	1,799	1,788	-0.6
Veraguas	41	41	0.0
Panamá Oeste	288	359	24.7
Comarca Guna Yala	1	0	-100.0
Comarca Emberá-Wounaan	45	46	2.2
Comarca Ngäbe Buglé	8	8	0.0

ROBOS REGISTRADOS POR PROVINCIA Y DISTRITO DE MAYOR INCIDENCIA: AÑO 2024 (P)

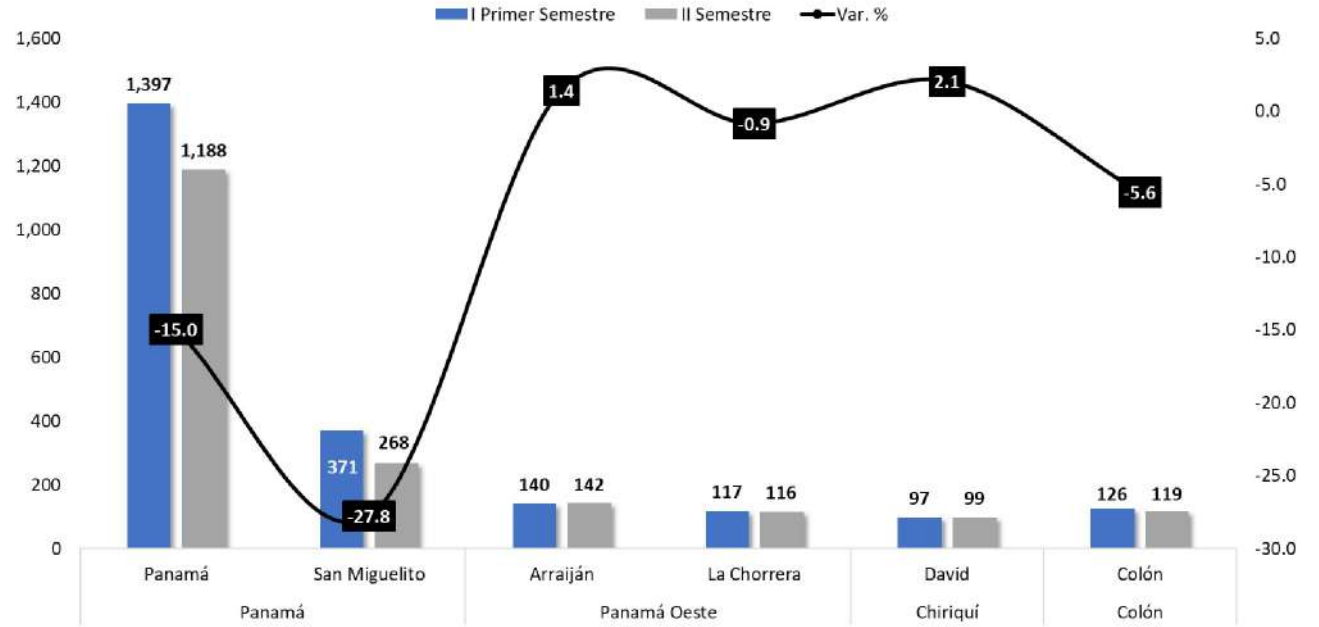

CORREGIMIENTOS DE MAYOR INCIDENCIA: AÑO 2024 (P)

Distrito	Robo
Panamá	
Calidonia o La Exposición	316
Juan Díaz	271
Pacora	173
Santa Ana	172
Tocumen	152
Curundú	149
24 De Diciembre	147
Pedregal	124
Betania	118
Ancón	107
Bella Vista	107
Parque Lefevre	100

Distrito	Robo
San Miguelito	
Amelia Denis De Icaza	110
Belisario Porras	104
Belisario Frías	101
Arnulfo Arias	67
Omar Torrijos	63
José Domingo Espinar	62
Victoriano Lorenzo	52
Rufina Alfaro	50
Mateo Iturralde	30

Distrito	Robo
Arraiján	
Arraiján (Cabecera)	93
Vista Alegre	66
Cerro Silvestre	33
Burunga	32
Juan Demóstenes Arosemena	30
Veracruz	21
Nuevo Emperador	7

Distrito	Robo
La Chorrera	
Barrio Balboa	43
Guadalupe	42
Barrio Colón	38
Playa Leona	38
El Coco	25
Puerto Caimito	25
Herrera	13

Distrito	Robo
David	
David (Cabecera)	138
Las Lomas	17
Pedregal	13
David Sur	8
San Pablo Viejo	5
David Este	4
San Pablo Nuevo	4
Chiriquí	3
Cochea	2
Guacá	1
San Carlos	1

Distrito	Robo
Colón	
Cristóbal	84
Barrio Sur	29
Buena Vista	26
Barrio Norte	21
Cativá	21
San Juan	15
Puerto Pilón	11
Cristóbal Este	10
Nueva Providencia	9
Sabanitas	8
Limón	6
Salamanca	3
Ciricito	1

DELITOS DE LESIONES PERSONALES REGISTRADOS EN LA REPÚBLICA DE PANAMÁ: AÑOS 2015 - 2024 (P)

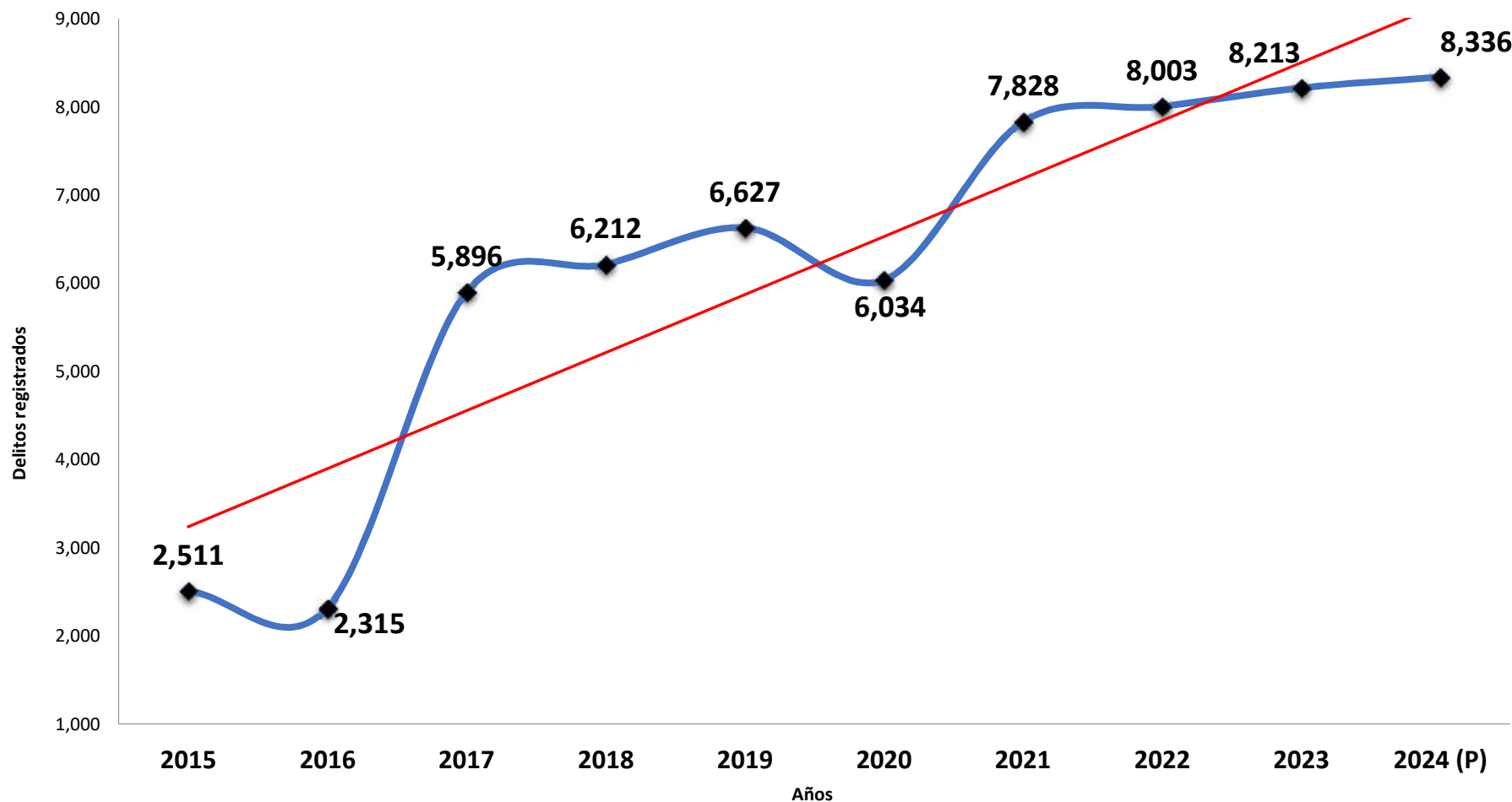

Las lesiones personales han reflejado una tendencia al incremento desde el año 2017 al 2024, exceptuando el año 2020 debido a la pandemia.

(P) Cifras preliminares.

Fuente: **2015 y 2016** Policía Nacional, División de Homicidios y División de Análisis, Estadística y Difusión de la D.I.J. y Ministerio Público

2017 a 2024: Centro de Estadística del Ministerio Público (Plataforma del Sistema Penal Acusatorio, Sistema Mixto Inquisitivo y Adolescentes)

LESIONES PERSONALES REGISTRADAS EN LA REPÚBLICA DE PANAMÁ: AÑO 2024 (P)

Provincia	I Semestre	II Semestre	Var. %
TOTAL	4,145	4,191	1.1
Bocas del Toro	156	148	-5.1
Coclé	259	278	7.3
Colón	278	257	-7.6
Chiriquí	559	545	-2.5
Darién	52	53	1.9
Herrera	117	120	2.6
Los Santos	137	133	-2.9
Panamá	1,678	1,744	3.9
Veraguas	277	247	-10.8
Panamá Oeste	596	605	1.5
Comarca Guna Yala	3	0	-100.0
Comarca Emberá-Wounaan	10	13	30.0
Comarca Ngäbe Buglé	23	48	108.7

LESIONES PERSONALES REGISTRADAS POR PROVINCIA Y DISTRITO DE MAYOR INCIDENCIA: AÑO 2024 (P)

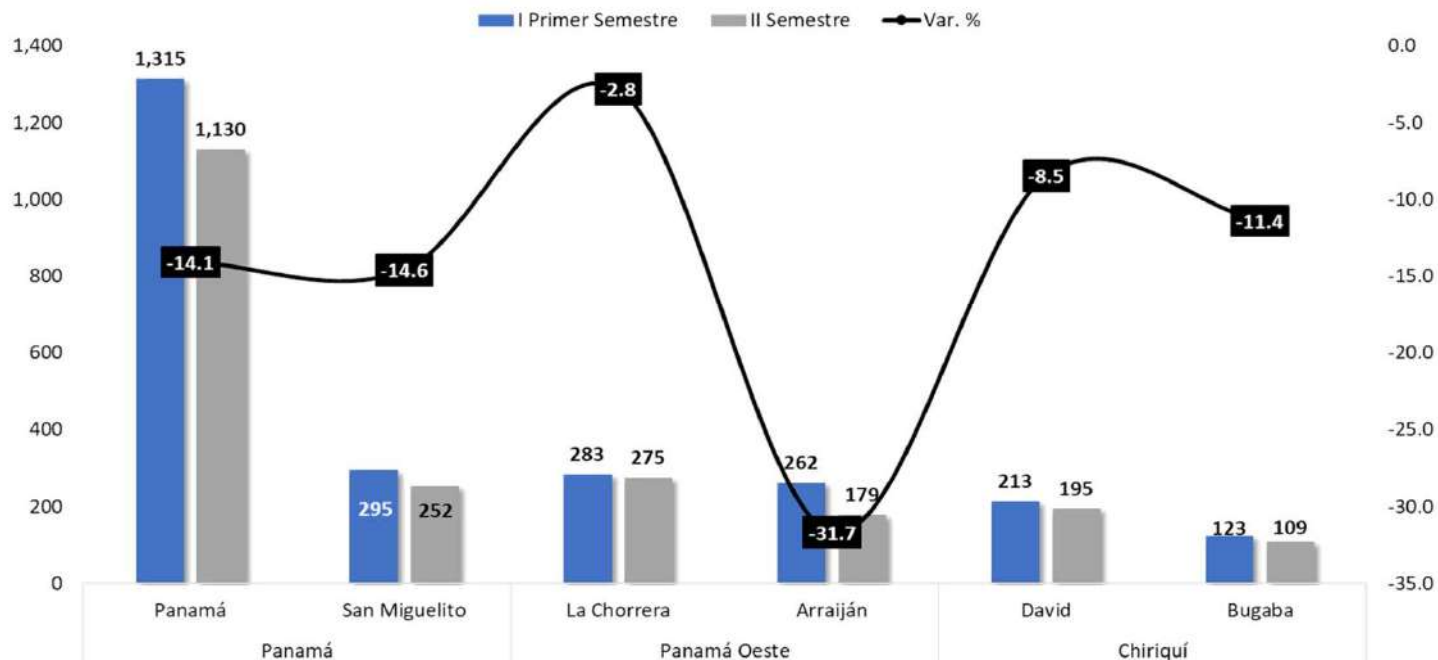

Distrito Lesiones Personales

Distrito	Lesiones Personales
Panamá	
Pacora	193
Calidonia o La Exposición	173
Juan Díaz	158
Tocumen	156
Ancón	147
24 De Diciembre	146
Bella Vista	133
San Francisco	119
Pedregal	118
Chilibre	112
Betania	104
Parque Lefevre	103
Curundú	102
Ernesto Córdoba Campos	96
Pueblo Nuevo	90
Alcalde Díaz	89
Río Abajo	80
Santa Ana	80
El Chorrillo	78
Las Cumbres	55
Las Mañanitas	51

Distrito Lesiones Personales

Distrito	Lesiones Personales
San Miguelito	
Belisario Porras	94
Belisario Frías	86
Amelia Denis De Icaza	77
Omar Torrijos	69
Arnulfo Arias	62
José Domingo Espinar	43
Rufina Alfaro	43
Victoriano Lorenzo	42
Mateo Iturralde	31

CORREGIMIENTOS DE MAYOR INCIDENCIA: AÑO 2024 (P)

Distrito Lesiones Personales

Distrito	Lesiones Personales
La Chorrera	
Barrio Colón	129
Barrio Balboa	95
Guadalupe	80
Playa Leona	72
Puerto Caimito	53
El Coco	47
Herrera	36
El Arado	10
Feuillet	10

Distrito Lesiones Personales

Distrito	Lesiones Personales
Arraiján	
Arraiján (Cabecera)	125
Vista Alegre	94
Juan Demóstenes Arosemena	75
Veracruz	54
Burunga	48
Cerro Silvestre	30
Nuevo Emperador	15

Distrito Lesiones Personales

Distrito	Lesiones Personales
David	
David (Cabecera)	288
Las Lomas	36
Pedregal	25
Chiriquí	11
David Este	11
San Pablo Nuevo	10
David Sur	9
San Pablo Viejo	9
Guacá	4
San Carlos	4
Cochea	1

Distrito Lesiones Personales

Distrito	Lesiones Personales
Bugaba	
La Concepción (Cabecera)	111
Bugaba	38
Aserrio de Gariché	30
Santa Marta	12
La Estrella	11
Santa Rosa	6
Santo Domingo	6
Sortová	6
Gómez	5

DELITOS DE VIOLACIÓN REGISTRADOS EN LA REPÚBLICA DE PANAMÁ: AÑOS 2015 - 2024 (P)

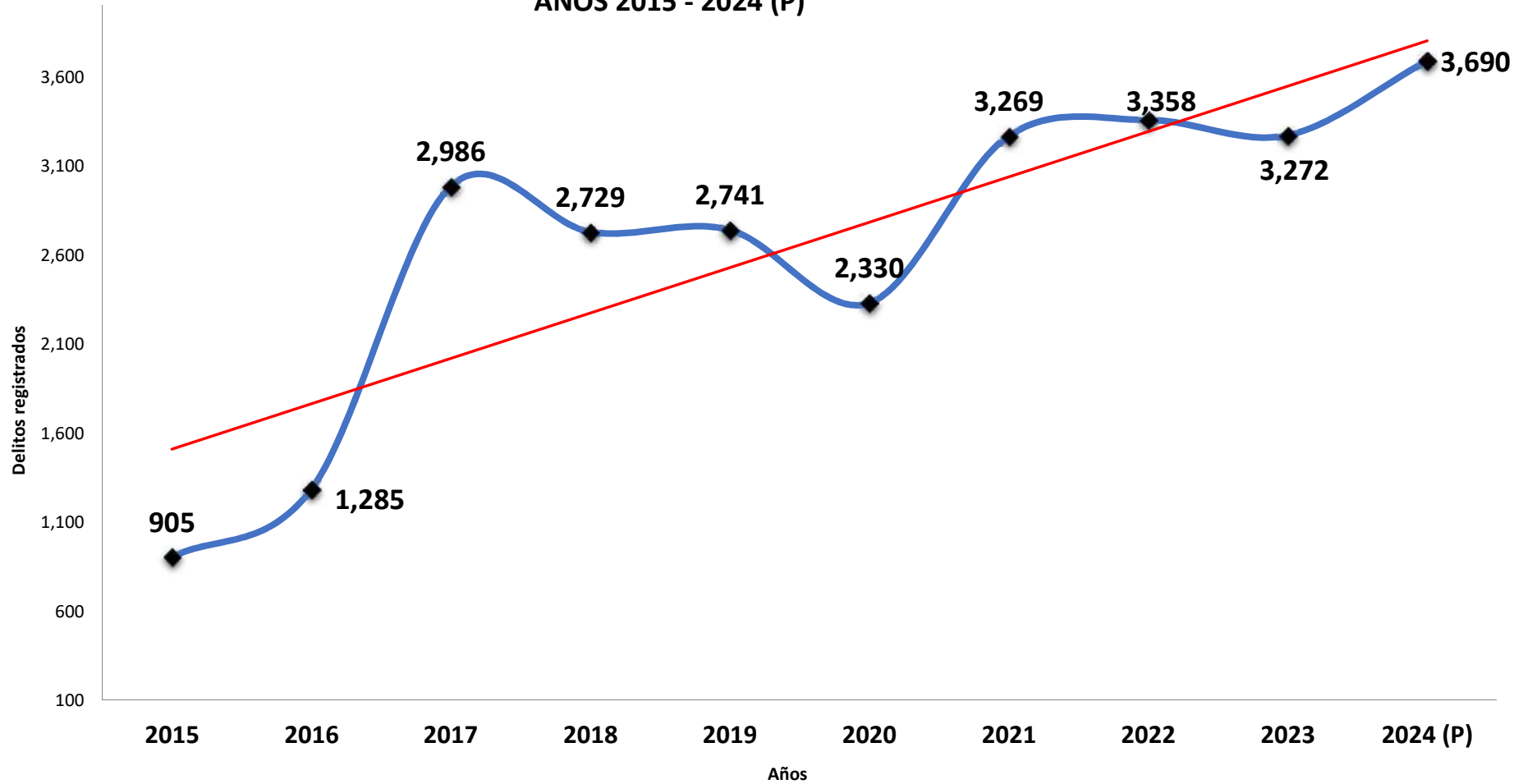

El delito de violación para el año 2024 muestra un incremento del 12% con respecto al año anterior.

(P) Cifras preliminares.

Fuente: 2015 y 2016 Policía Nacional, División de Homicidios y División de Análisis, Estadística y Difusión de la D.I.J. y Ministerio Público

2017 a 2024: Centro de Estadística del Ministerio Público (Plataforma del Sistema Penal Acusatorio, Sistema Mixto Inquisitivo y Adolescentes)

DELITOS DE VIOLENCIA DOMÉSTICA REGISTRADOS EN LA REPÚBLICA DE PANAMÁ: AÑOS 2015 - 2024 (P)

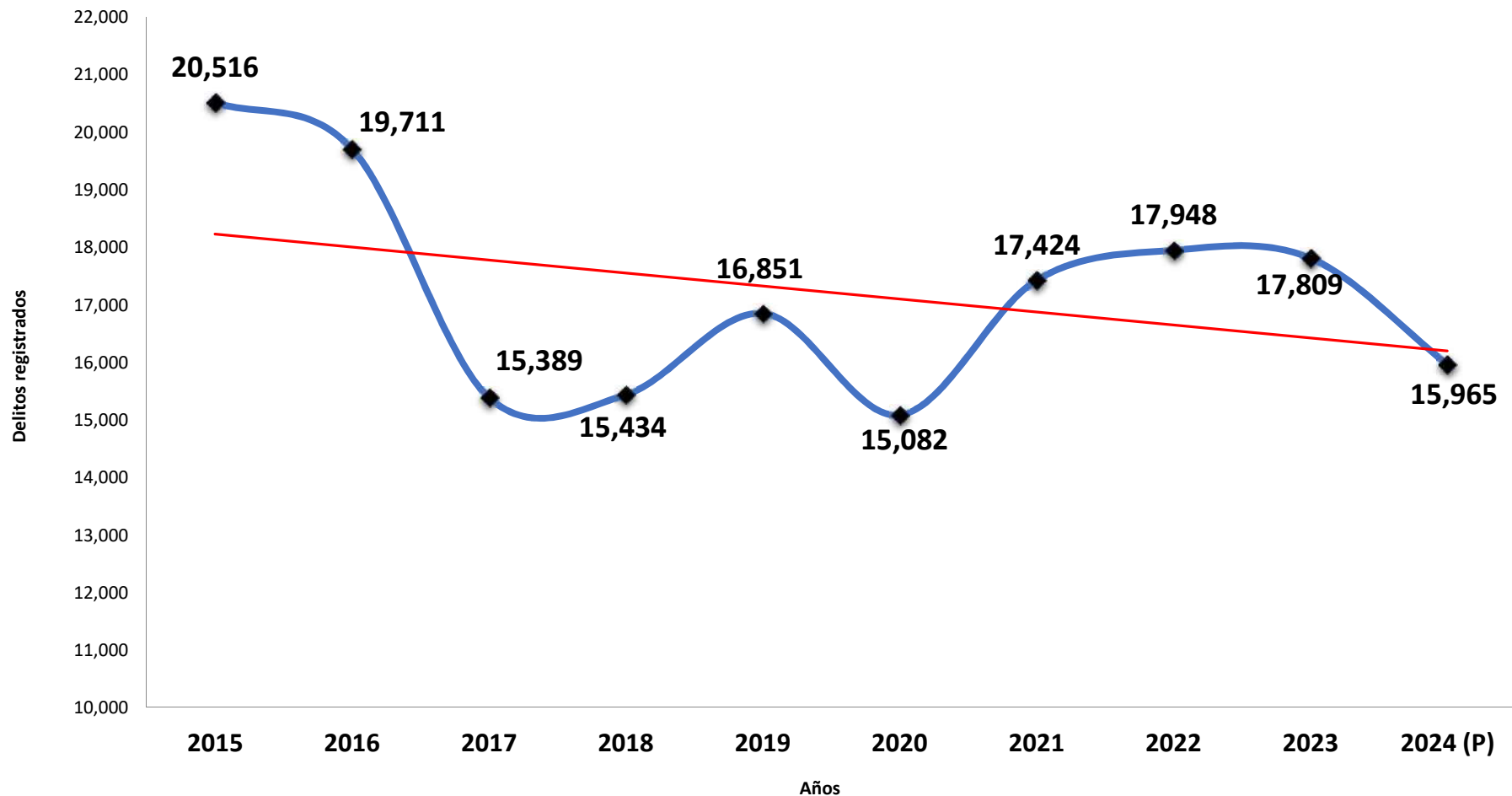

Violencia doméstica, delito que refleja cifras importante para cada uno de los años del periodo en estudio, sin embargo, para los últimos años ha mantenido una tendencia a la baja en su comportamiento, reflejando para el año 2024, una disminución del 10%, comparación al año anterior.

(P) Cifras preliminares.

Fuente: **2015 y 2016** Policía Nacional, División de Homicidios y División de Análisis, Estadística y Difusión de la D.I.J. y Ministerio Público

2017 a 2024: Centro de Estadística del Ministerio Público (Plataforma del Sistema Penal Acusatorio, Sistema Mixto Inquisitivo y Adolescentes)

VIOLENCIA DOMÉSTICA REGISTRADA EN LA REPÚBLICA DE PANAMÁ: AÑO 2024 (P)

Provincia	I Semestre	II Semestre	Var. %
TOTAL	8,247	7,718	-6.4
Bocas del Toro	382	382	0.0
Coclé	551	518	-6.0
Colón	569	541	-4.9
Chiriquí	1,098	1,047	-4.6
Darién	121	109	-9.9
Herrera	242	209	-13.6
Los Santos	169	174	3.0
Panamá	2,585	2,531	-2.1
Veraguas	488	404	-17.2
Panamá Oeste	1,890	1,661	-12.1
Comarca Guna Yala	1	1	0.0
Comarca Emberá-Wounaan	16	15	-6.3
Comarca Ngäbe Buglé	135	125	-7.4

VIOLENCIA DOMÉSTICA REGISTRADA POR PROVINCIA Y DISTRITO DE MAYOR INCIDENCIA: AÑO 2024 (P)

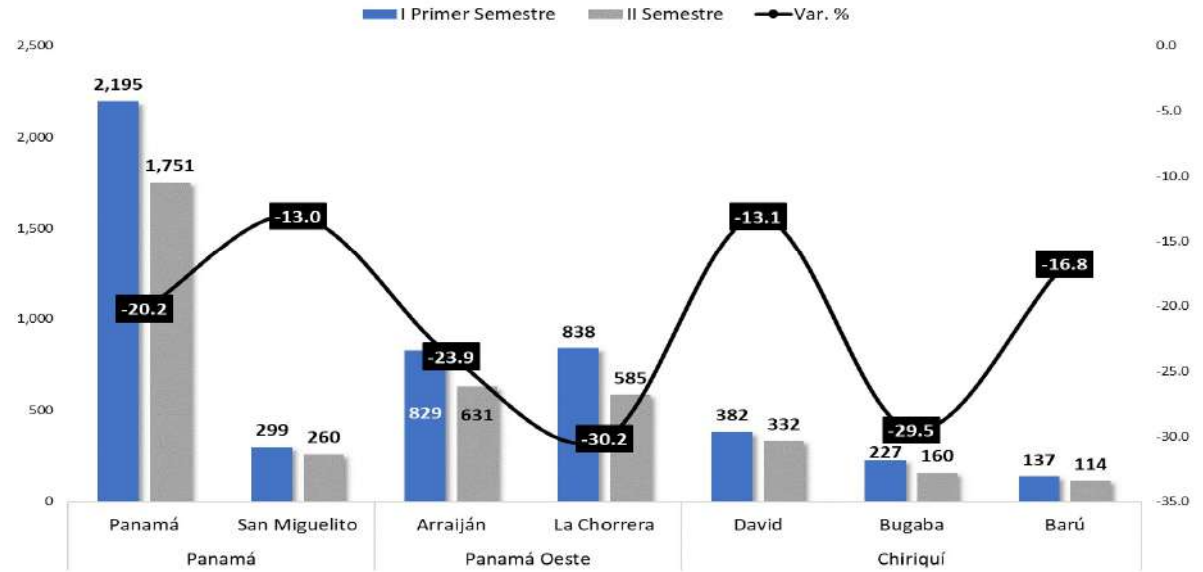

CORREGIMIENTOS DE MAYOR INCIDENCIA: AÑO 2024 (P)

Distrito	Violencia Doméstica
Panamá	
Pacora	457
Chilibre	379
Juan Díaz	328
Tocumen	307
24 De Diciembre	285
Alcalde Díaz	222
Ernesto Córdoba Campos	210
Pedregal	204
Las Mañanitas	178
Las Cumbres	175
Ancón	164
Calidonia o La Exposición	137
Curundú	127
Parque Letevre	127
Betania	112
Bella Vista	106
San Francisco	96
El Chorrillo	95
Río Abajo	81
Pueblo Nuevo	62
Santa Ana	55

Distrito	Violencia Doméstica
San Miguelito	
Belisario Porras	98
Belisario Frías	82
Omar Torrijos	81
Amelia Denis De Icaza	66
Rufina Alfaro	64
Arnulfo Arias	56
José Domingo Espinar	55
Victoriano Lorenzo	30
Mateo Iturralde	27

Distrito	Violencia Doméstica
Arraiján	
Vista Alegre	354
Arraiján (Cabecera)	313
Juan Demóstenes Arosemena	297
Burunga	185
Cerro Silvestre	161
Nuevo Emperador	73
Veracruz	72
Santa Clara	5

Distrito	Violencia Doméstica
La Chorrera	
Barrio Colón	219
Guadalupe	214
Playa Leona	205
Puerto Caimito	192
Barrio Balboa	176
Herrera	164
El Coco	141

Distrito	Violencia Doméstica
David	
David (Cabecera)	468
Las Lomas	88
Pedregal	62
San Pablo Viejo	35

Distrito	Violencia Doméstica
Bugaba	
La Concepción (Cabecera)	172
Aserrijo de Gariché	57
Bugaba	52
Santa Marta	33
La Estrella	18
Santo Domingo	15
Sortová	13
San Andrés	10

DELITOS DE HOMICIDIO REGISTRADOS EN LA REPÚBLICA DE PANAMÁ: AÑOS: 2015 - 2024 (P)

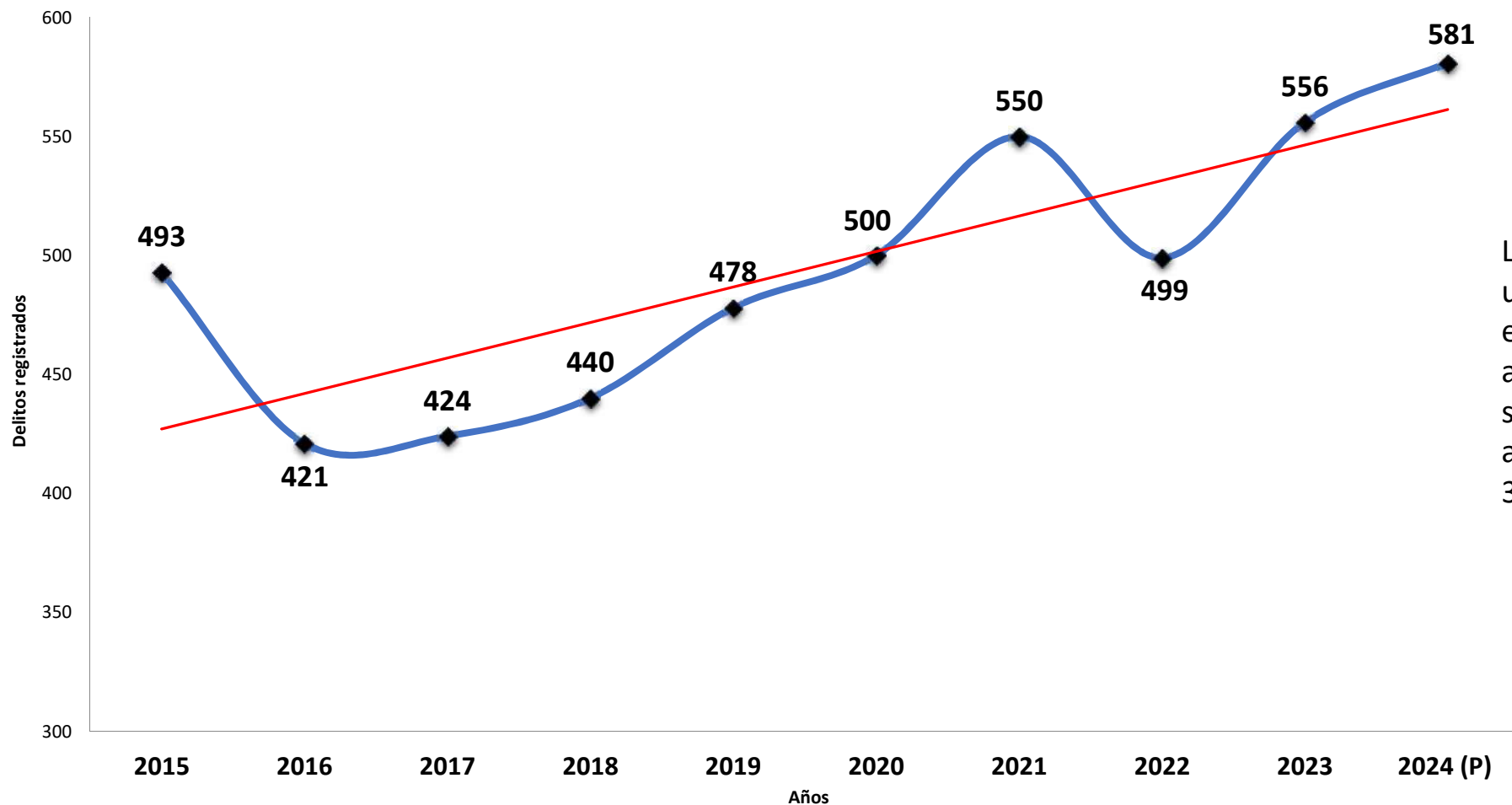

Los Homicidios reflejan un incremento del **4.4%** en comparación con el año 2023, manteniendo su tendencia al aumento en los últimos 3 años.

(P) Cifras preliminares.

Fuente: **2015 y 2016** Policía Nacional, División de Homicidios y División de Análisis, Estadística y Difusión de la D.I.J. y Ministerio Público
2017 a 2024: Centro de Estadística del Ministerio Público (Plataforma del Sistema Penal Acusatorio, Sistema Mixto Inquisitivo y Adolescentes)

COMPARATIVO DE HOMICIDIOS, SEGÚN PROVINCIA Y MES: ENERO A DICIEMBRE 2023 - 2024 (P)

PROVINCIA / COMARCA	AÑO		VARIACIÓN ABSOLUTA	TASA POR CADA 100 MIL HABITANTES (AÑO 2024)	MES	AÑO		VARIACIÓN ABSOLUTA	VARIACIÓN PORCENTUAL
	2023	2024				2023	2024		
TOTAL...	556	581	25	13	TOTAL...	556	581	25	4%
Bocas del Toro	4	7	3	3	Enero	49	42	-7	-14%
Coclé	12	12	0	4	Febrero	50	62	12	24%
Colón	106	123	17	39	Marzo	47	42	-5	-11%
Chiriquí	21	22	1	5	Abril	36	37	1	3%
Darién (*)	8	11	3	2	Mayo	55	46	-9	-16%
Herrera	10	6	-4	5	Junio	43	64	21	49%
Los Santos (*)	6	6	0	1	Julio	45	54	9	20%
Panamá	307	313	6	18	Agosto	40	59	19	48%
Veraguas	7	12	5	5	Septiembre	35	49	14	40%
Panamá Oeste	61	63	2	10	Octubre	32	46	14	44%
Comarca Guna Yala (*)	0	0	0	0	Noviembre	67	34	-33	-49%
Comarca Emberá Wounaan (*)	6	4	-2	3	Diciembre	57	46	-11	-19%
Comarca Ngäbe Buglé	8	2	-6	1					

(*) Tasa calculada en base a 10 mil habitantes, la población de estas provincias no supera los 100 mil habitantes.

TASA = (Número de homicidio / Población Estimada de la Contraloría)*(100,000 habitantes)

Observación: Los cálculos son en base a los datos del último censo del año 2010, dado que aún no han sido publicados los del año 2023.

Elaborado por: Departamento de Estadística, Sistema Nacional Integrado de Estadísticas Criminales - SIEC

(P) Cifras preliminares

Fuente: Centro de Estadística del Ministerio Público

Las provincias que presentan el mayor número de homicidios son Panamá, Colón y Panamá Oeste. La provincia de Colón refleja un incremento de 17 homicidios más en relación al mismo periodo del año 2023.

El comportamiento de este delito por mes ha manifestado una tendencia a disminución para los últimos meses del año, principalmente para los meses de noviembre y diciembre con -49% y -19% respectivamente. La tasa preliminar es de 13 por cada 100 mil habitantes.

**HOMICIDIOS REGISTRADOS EN LA REPÚBLICA DE PANAMÁ POR MES:
DE ENERO A DICIEMBRE 2024 (P)**

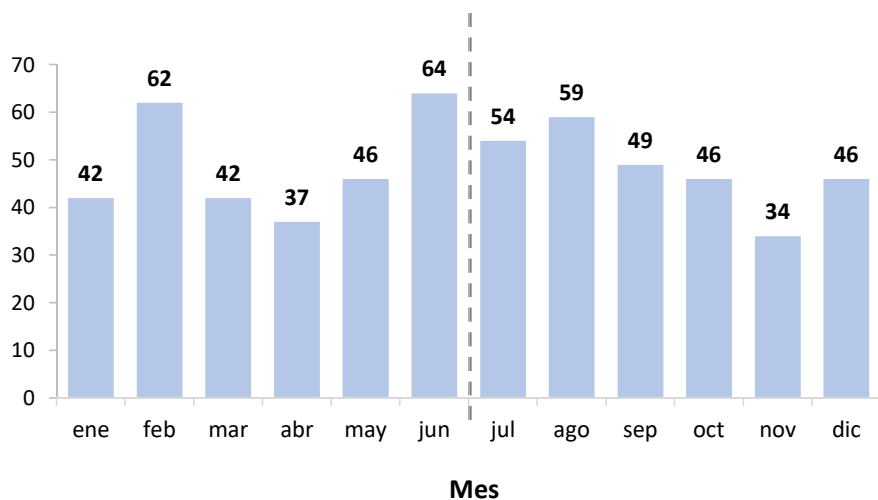

El delito de Homicidio presenta un aumento del **4.4%** en comparación con el mismo período del año 2023 (**556** Homicidios).

El **75%** de los homicidios se registran en las provincias de Panamá y Colón.

**HOMICIDIOS REGISTRADOS EN LA REPÚBLICA DE PANAMÁ POR MES, SEGÚN
PROVINCIA: DE ENERO A DICIEMBRE 2024 (P)**

Provincia	TOTAL	ene	feb	mar	abr	may	jun	jul	ago	sep	oct	nov	dic
TOTAL.....	581	42	62	42	37	46	64	54	59	49	46	34	46
Bocas del Toro	7	1	0	1	0	0	0	1	1	0	1	1	1
Coclé	12	1	3	0	2	0	2	0	2	0	2	0	0
Colón	123	10	11	8	6	13	18	12	6	13	6	9	11
Chiriquí	22	3	1	1	1	3	3	1	3		3	1	2
Darién	11	0	1	0	0	0	1	1	2	1	3	2	0
Herrera	6	0	1	1	2	0	0	0	0	1	0	1	0
Los Santos	6	1	0	0	1	1	3	0	0	0	0	0	0
Panamá	313	22	33	21	21	24	33	29	38	24	26	17	25
Veraguas	12	2	1	1	2	0	1	2	1	0	0	0	2
Panamá Oeste	63	2	8	8	2	5	3	7	6	9	5	3	5
Comarca Guna Yala	0	0	0	0	0	0	0	0	0	0	0	0	0
Comarca Emberá-Wounaan	4	0	3	0	0	0	0	0	0	1	0	0	0
Comarca Ngäbe Buglé	2	0	0	1	0	0	0	1	0	0	0	0	0

HOMICIDIOS REGISTRADOS EN LA REPÚBLICA DE PANAMÁ: AÑO 2024 (P)

Provincia	I Semestre	II Semestre	Var. %
TOTAL	293	288	-1.7
Panamá	154	159	3.2
Colón	66	57	-13.6
Panamá Oeste	28	35	25.0
Chiriquí	12	10	-16.7
Coclé	8	4	-50.0
Darién	2	9	350.0
Veraguas	7	5	-28.6
Bocas del Toro	2	5	150.0
Los Santos	6	0	-100.0
Herrera	4	2	-50.0
Emberá-Wounaan	3	1	-66.7
Ngäbe Buglé	1	1	0.0

HOMICIDIOS REGISTRADOS POR PROVINCIA Y DISTRITO DE MAYOR INCIDENCIA: AÑO 2024 (P)

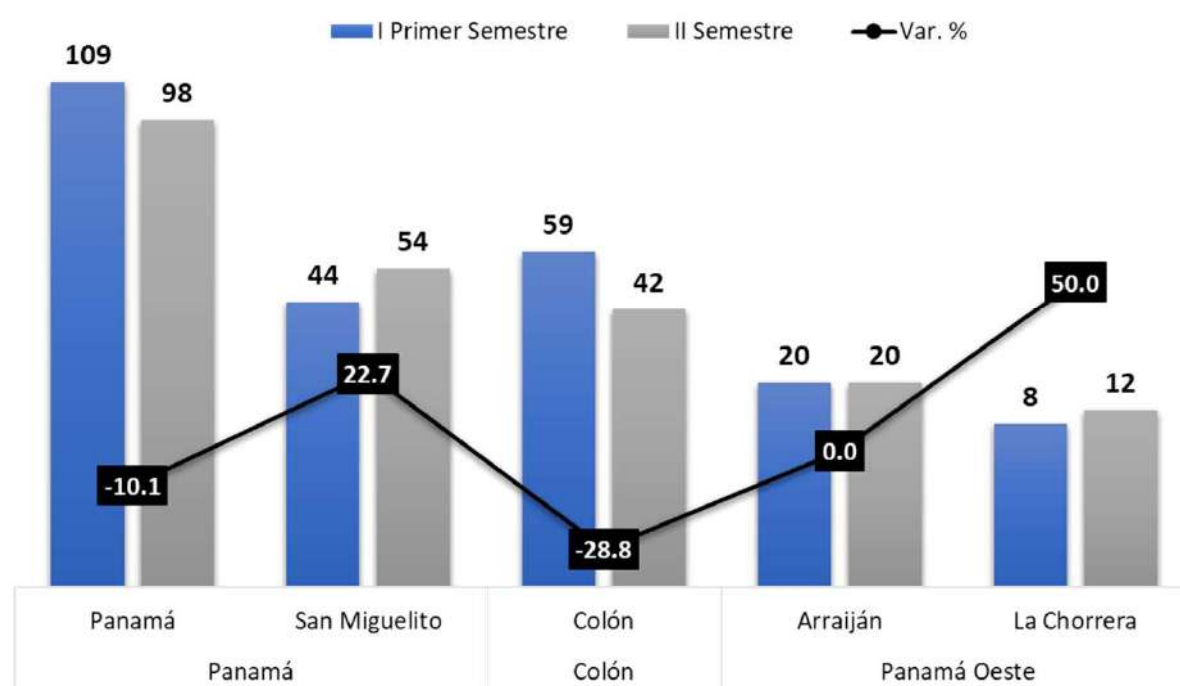

CORREGIMIENTOS DE MAYOR INCIDENCIA: AÑO 2024 (P)

Distrito	Homicidio
Panamá	207
Pedregal	25
Tocumen	17
Pacora	16
Ernesto Córdoba Campos	15
Juan Díaz	15
24 De Diciembre	12
Alcalde Díaz	12
Chilibre	12
Curundú	10
Río Abajo	10
Ancón	9
Santa Ana	9

Distrito	Homicidio
San Miguelito	98
Omar Torrijos	21
Arnulfo Arias	18
Belisario Frías	18
Belisario Porras	15
Amelia Denis De Icaza	12
José Domingo Espinar	8
Victoriano Lorenzo	3
Mateo Iturralde	2
Rufina Alfaro	1

Distrito	Homicidio
Colón	101
Cristóbal	23
Cristóbal Este	21
Cativá	13
Sabanitas	12
Barrio Sur	10
Puerto Pílon	8
Barrio Norte	7
San Juan	3
Buena Vista	2
Nueva Providencia	2

Distrito	Homicidio
Arraiján	40
Veracruz	11
Arraiján (Cabecera)	10
Burunga	7
Cerro Silvestre	3
Vacamonte	3
Juan Demóstenes Arosemena	2
Santa Clara	2
Nuevo Emperador	1
Vista Alegre	1
Total	40

Distrito	Homicidio
La Chorrera	20
Barrio Colón	6
Barrio Balboa	4
El Coco	4
Feuillet	1
Guadalupe	1
Herrera	1
Obaldía	1
Playa Leona	1
Puerto Caimito	1
Total	20

DELITOS DE ALTO IMPACTO REGISTRADOS EN LA REPÚBLICA DE PANAMÁ: AÑOS 2023 - 2024 (P)

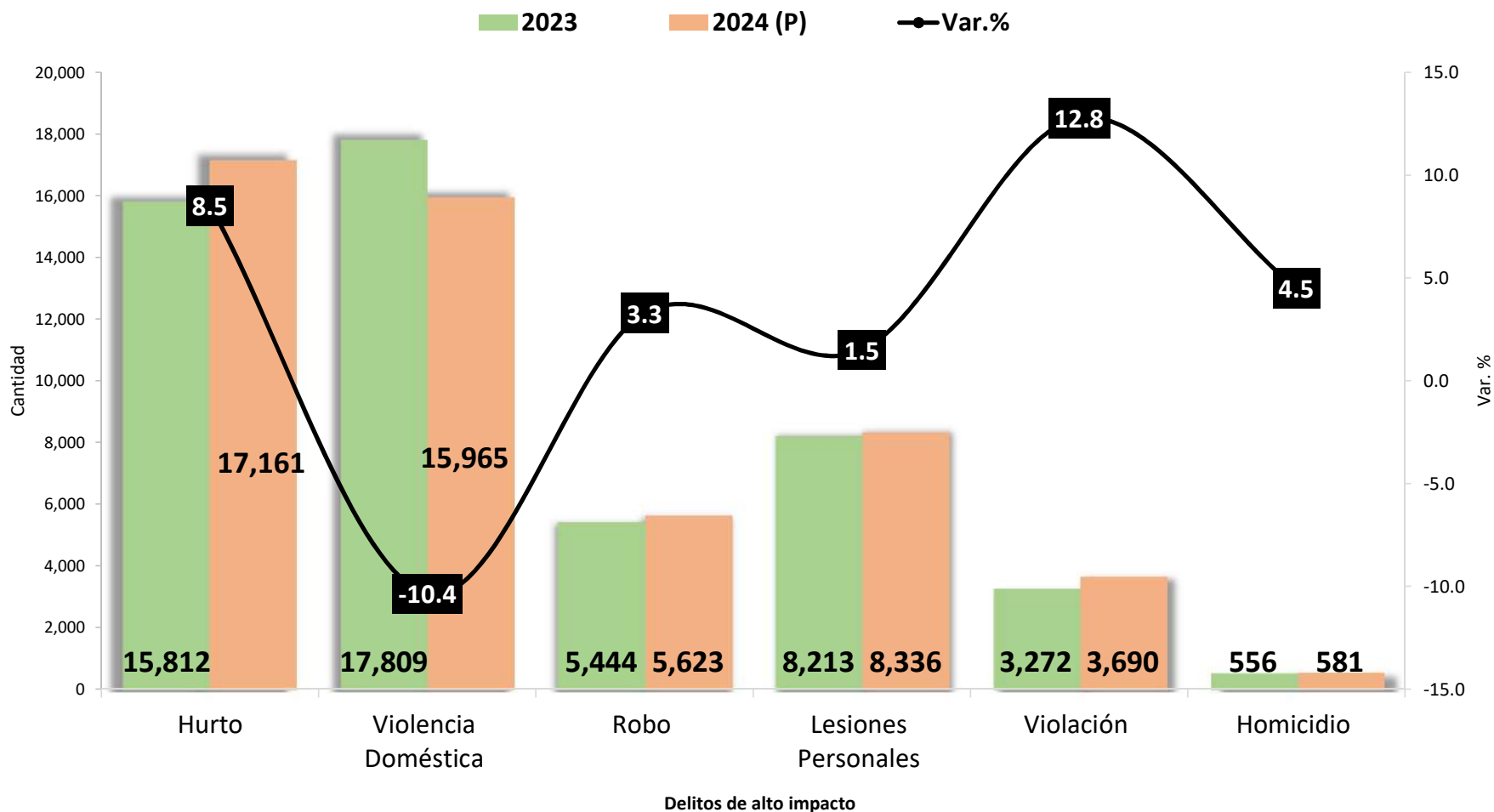

Los delitos de alto impacto comparativos 2023-2024 en su mayoría reflejaron un incremento en su comportamiento, siendo el de mayor porcentaje el delito de violación, seguido por hurto y homicidio. Sin embargo, violencia domestica reflejo una disminución del **10.4%**.

Elaborado por: Departamento de Estadística, Sistema Nacional Integrado de Estadísticas Criminales - SIEC

(P) Cifras preliminares

Fuente: Centro de Estadística del Ministerio Público (Plataforma del Sistema Penal Acusatorio, Sistema Mixto Inquisitivo y Adolescentes).



PROVINCIAS CON MAYOR INCIDENCIA DE DELITOS DE ALTO IMPACTO DE ENERO A DICIEMBRE, AÑOS 2023 – 2024 (P)

■ Total de Delitos de ALTO IMPACTO
○ Diferencia entre 2024 - 2023

Delitos	Colón		
	2023	2024	Variación
Total...	1706	1581	-125
Lesiones Personales	589	535	-54
Hurto	671	648	-23
Robo	340	275	-65
Homicidios	106	123	17

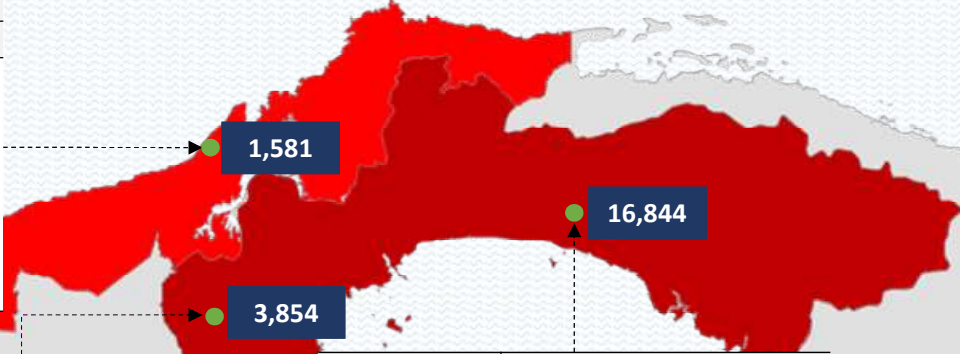

Delitos	Panamá		
	2023	2024	Variación
Total...	15521	16844	1323
Lesiones Personales	3271	3422	151
Hurto	8494	9522	1028
Robo	3449	3587	138
Homicidios	307	313	6

Delitos	Panamá Oeste		
	2023	2024	Variación
Total...	3502	3854	352
Lesiones Personales	1079	1201	122
Hurto	1764	1943	179
Robo	598	647	49
Homicidios	61	63	2

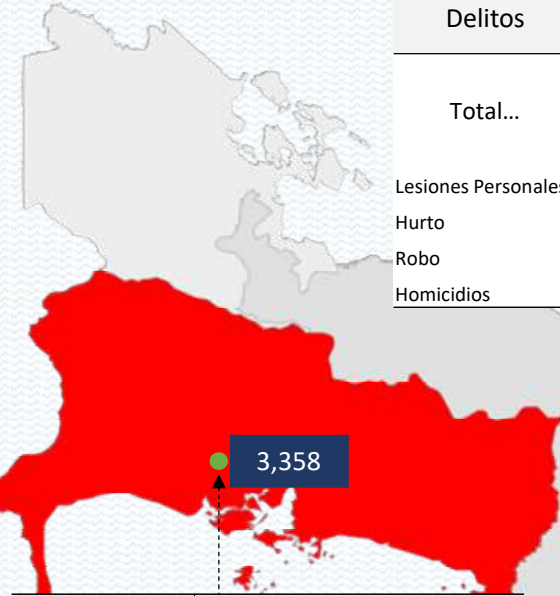

Delitos	Chiriquí		
	2023	2024	Variación
Total...	3502	3358	-144
Lesiones Personales	1258	1104	-154
Hurto	1727	1798	71
Robo	496	434	-62
Homicidios	21	22	1

TONELADAS DE DROGAS INCAUTADAS EN LA REPÚBLICA DE PANAMA: AÑOS 2000 - 2024 (P)

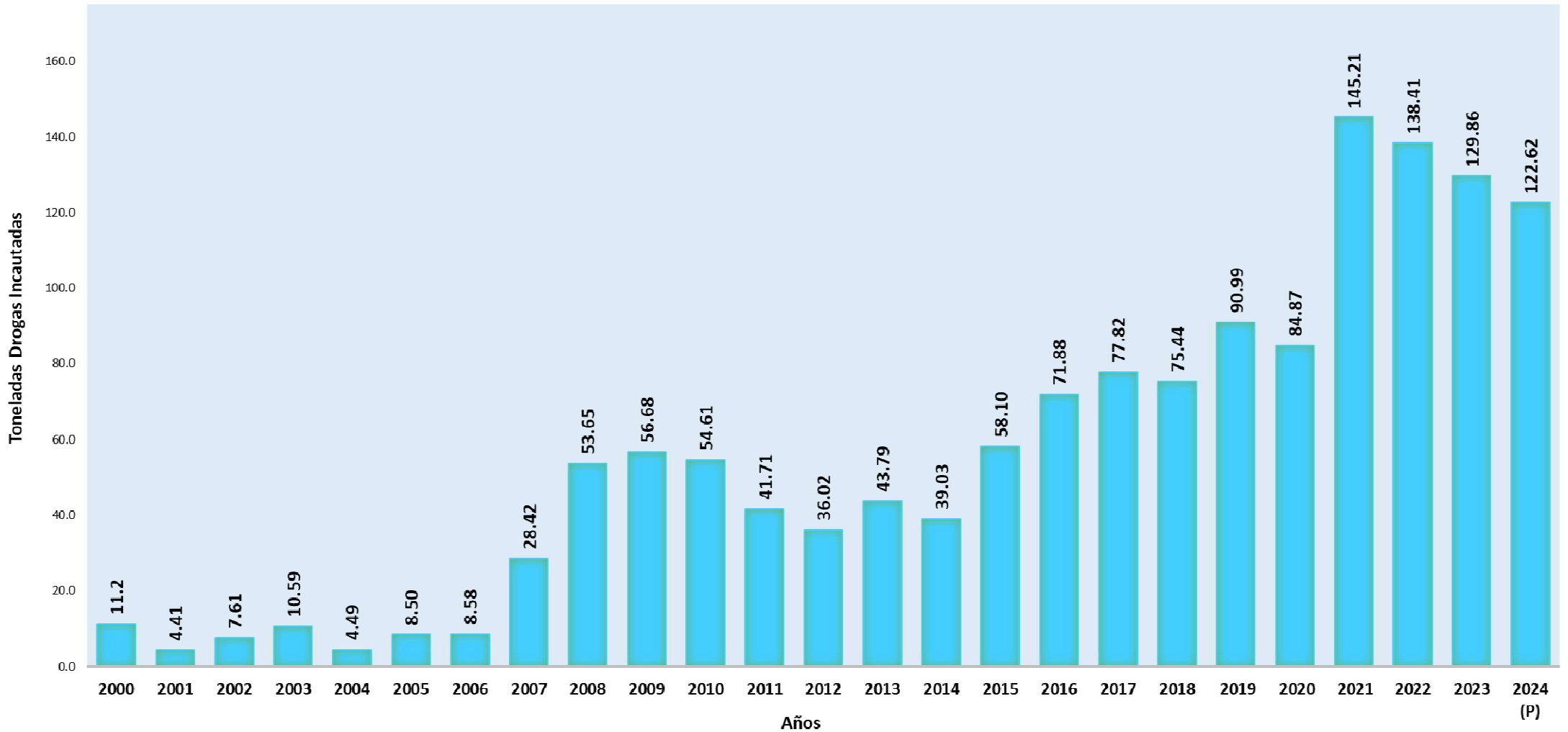

Elaborado por: Departamento de Estadística, Sistema Nacional Integrado de Estadísticas Criminales - SIEC

(P) Cifras preliminares.

Fuente: Instituto de Medicina Legal y Ciencias Forenses.

TONELADAS DE DROGAS INCAUTADAS EN LA REPÚBLICA DE PANAMÁ POR PROVINCIA: ENERO A DICIEMBRE; AÑOS 2023 -2024 (P)

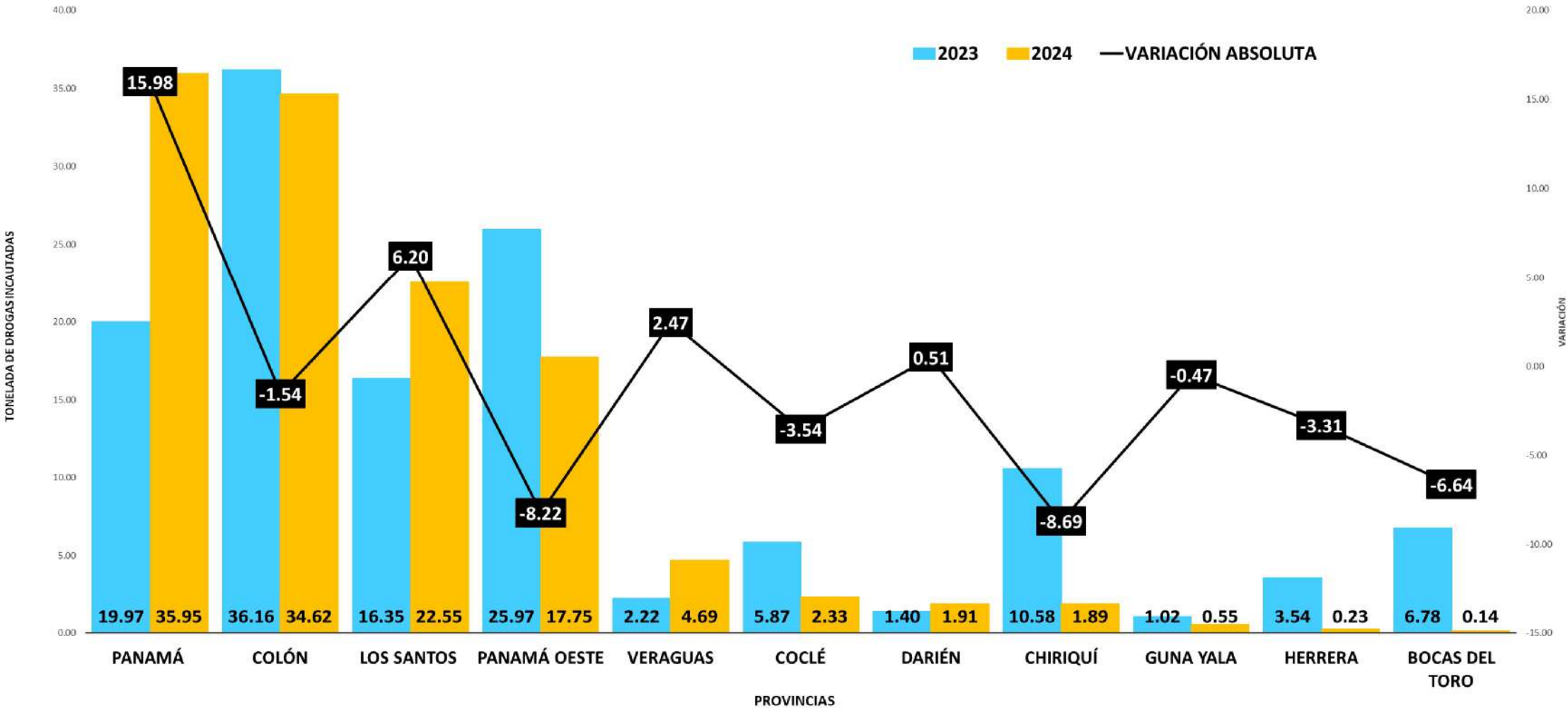

Elaborado por: Departamento de Estadística, Sistema Nacional Integrado de Estadísticas Criminales - SIEC

(P) Cifras preliminares.

Fuente: Instituto de Medicina Legal y Ciencias Forenses.

NÚMERO DE ARMAS DE FUEGO RECUPERADAS EN LA REPÚBLICA DE PANAMÁ: AÑOS 2001 - 2024 (P)

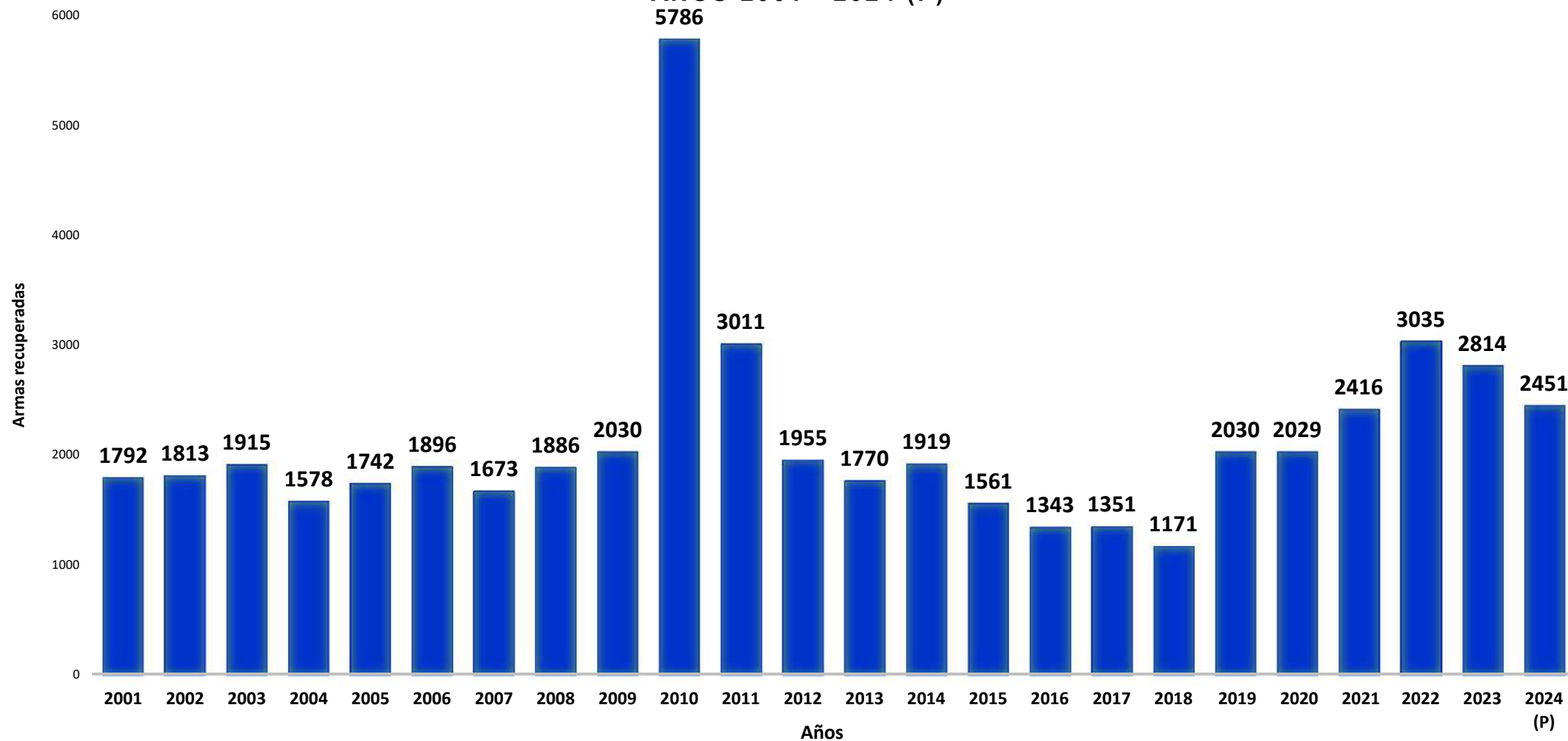

NOTA: No están incluidas armas de Pellets

Elaborado por: Departamento de Estadística, Sistema Nacional Integrado de Estadísticas Criminales - SIEC

(P) Cifras preliminares .

Fuente: Policía Nacional y Servicio Nacional de Fronteras (SITIGPOL).Servicio Nacional Aeronaval.

ARMAS RECUPERADAS EN LA REPÚBLICA DE PANAMÁ, SEGÚN PROVINCIA: ENERO A DICIEMBRE, AÑOS 2023-2024 (P)

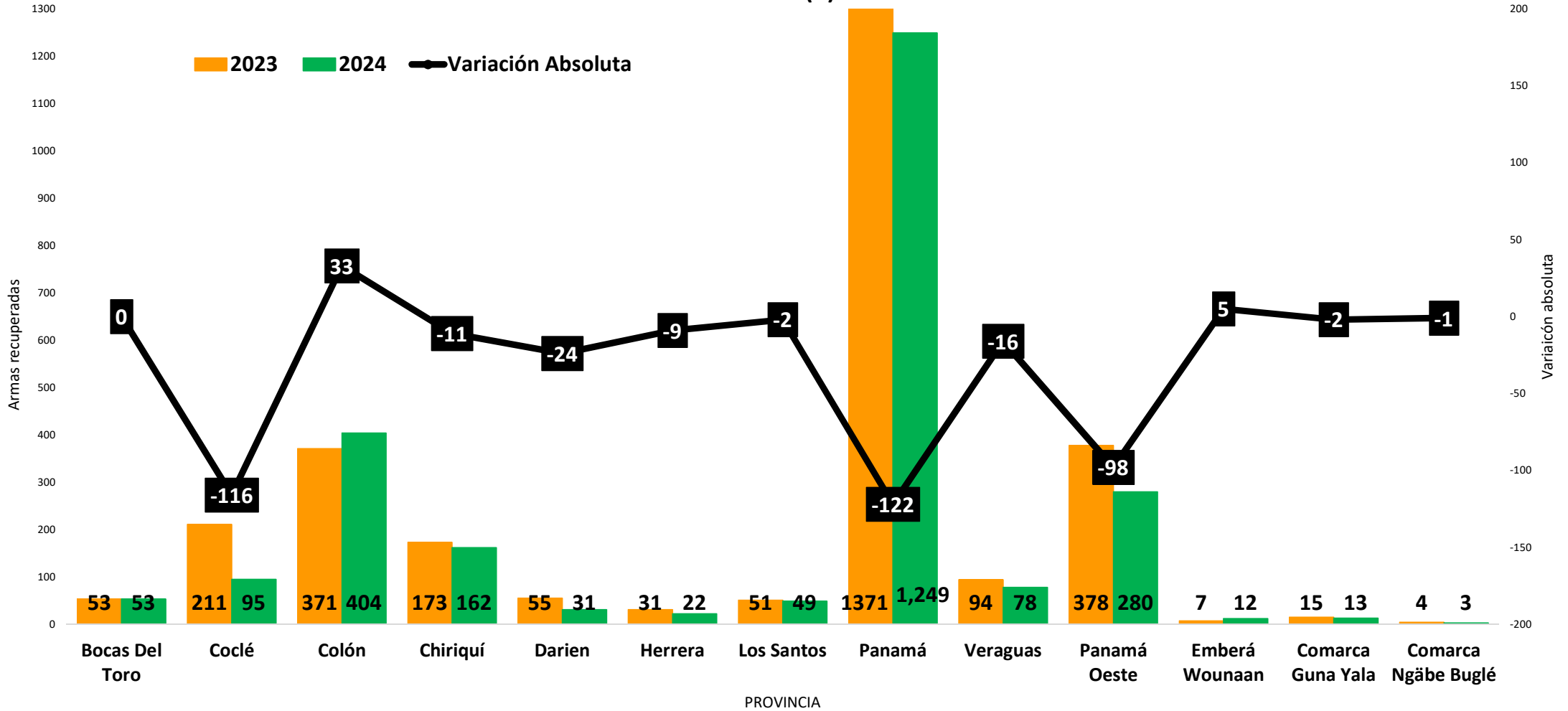

Elaborado por: Departamento de Estadística, Sistema Nacional Integrado de Estadísticas Criminales - SIEC
 (P) Cifras preliminares.

Fuente: Policía Nacional y Servicio Nacional de Fronteras (SITIGPOL). Servicio Nacional Aeronaval.

TRÁNSITO IRREGULAR DE EXTRANJEROS FRONTERA PANAMÁ - COLOMBIA 2020 – 2024 (P)

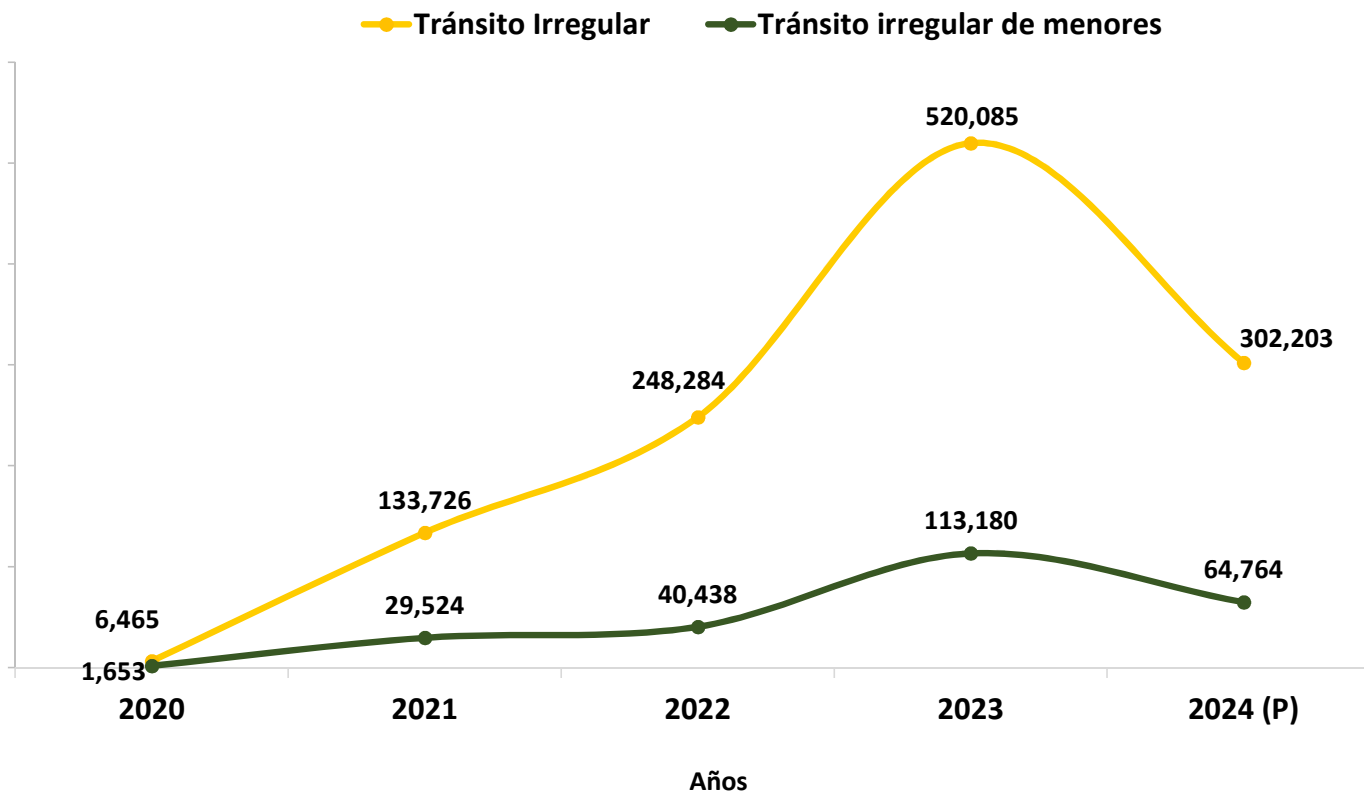

Del 01 de enero a diciembre han transitado por la frontera Panamá - Colombia **302,203** migrantes, con una disminución del **42%** en comparación con el periodo de 2023.

Venezuela ocupa la primera posición con **209,897** lo que representa un **69.5%**, seguido de Colombia con un registro de **17,529** que representa un **5.8%**.

Ecuador registra disminución del **71.0%** en comparación con el periodo 2023 donde registraron **57,250** personas.

Elaborado por: Departamento de Estadística, Sistema Nacional Integrado de Estadísticas Criminales

(P) Cifras preliminares

Fuente: Servicio Nacional de Migración

TRÁNSITO IRREGULAR DE EXTRANJEROS FRONTERA PANAMÁ - COLOMBIA 2020 – 2024 (P)

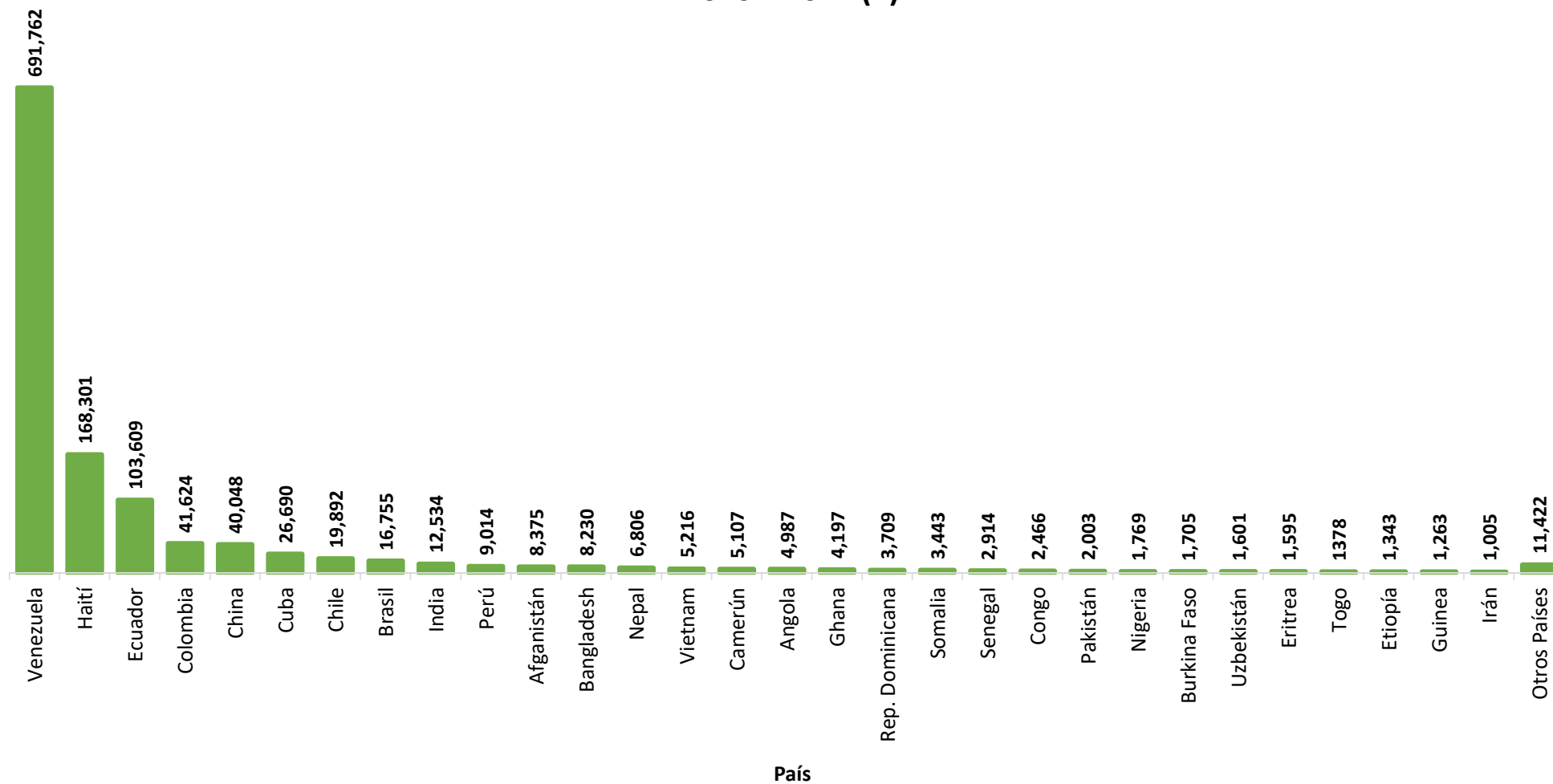

Elaborado por: Departamento de Estadística, Sistema Nacional Integrado de Estadísticas Criminales
(P) Cifras preliminares

Fuente: Servicio Nacional de Migración

TRÁNSITO IRREGULAR DE EXTRANJEROS FRONTERA PANAMÁ - COLOMBA 2024 (P)

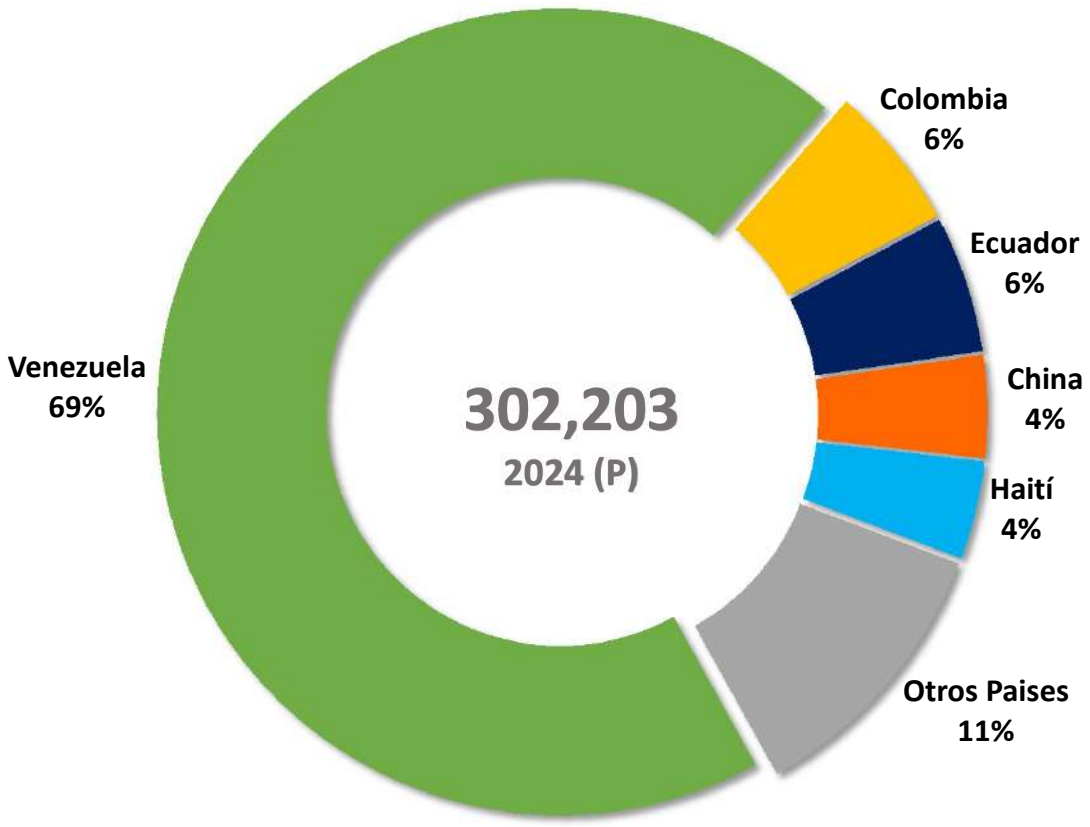

Elaborado por: Departamento de Estadística, Sistema Nacional Integrado de Estadísticas Criminales
(P) Cifras preliminares
Fuente: Servicio Nacional de Migración

TRANSITO IRREGULAR DE EXTRANJEROS FRONTERA PANAMÁ – COLOMBA 2024 (P)

